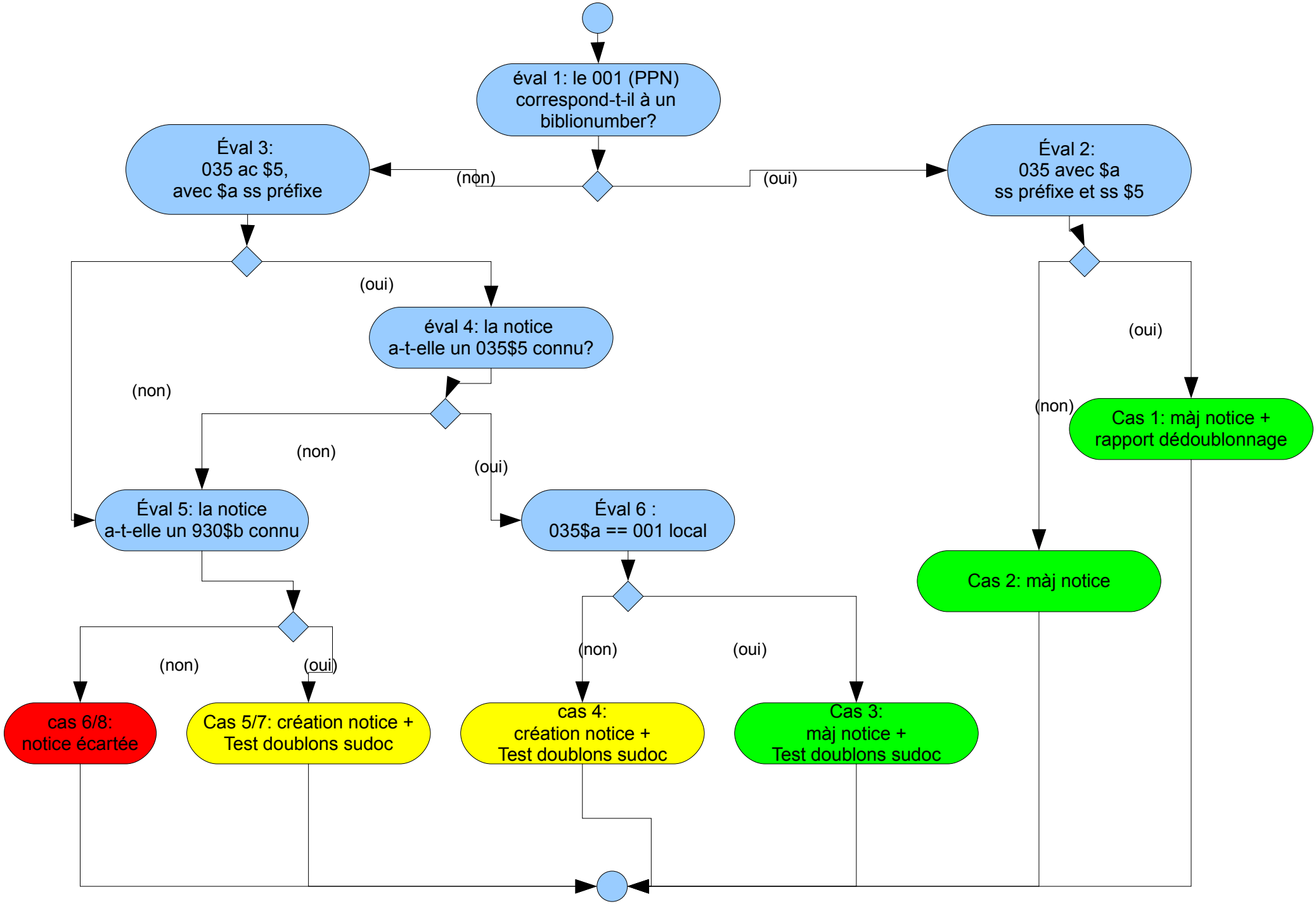
éval 1: le 001 (PPN) correspond-t-il à un biblionumber?
(non)
(oui)
Éval 3: 035 ac $5, avec $a ss préfixe
Éval 2: 035 avec $a ss préfixe et ss $5
(oui)
éval 4: la notice a-t-elle un 035$5 connu?
(non)
(non)
(oui)
(oui)
(non)
Cas 1: màj notice + rapport dédoublonnage
Éval 5: la notice a-t-elle un 930$b connu
Éval 6 : 035$a == 001 local
Cas 2: màj notice
(non)
(oui)
(non)
(oui)
cas 6/8: notice écartée
Cas 5/7: création notice + Test doublons sudoc
cas 4: création notice + Test doublons sudoc
Cas 3: màj notice + Test doublons sudoc